

ORGANIGRAMA I.E.I.F.E AGOSTO 2012

Art. 19, Fracc. II, Estructura Orgánica del Instituto

RESUMEN	
Área	Puestos
DIRECCION GENERAL	2
CONTRALORIA INTERNA	1
JURIDICO	2
CONTROL Y GESTION	4
ADMINISTRACION	15
COSTOS	8
PROYECTOS	8
NORMATIVIDAD	8
CONSTRUCCION	12
TOTAL	60



ESTRUCTURA ORGANIZACIONAL AGOSTO 2012

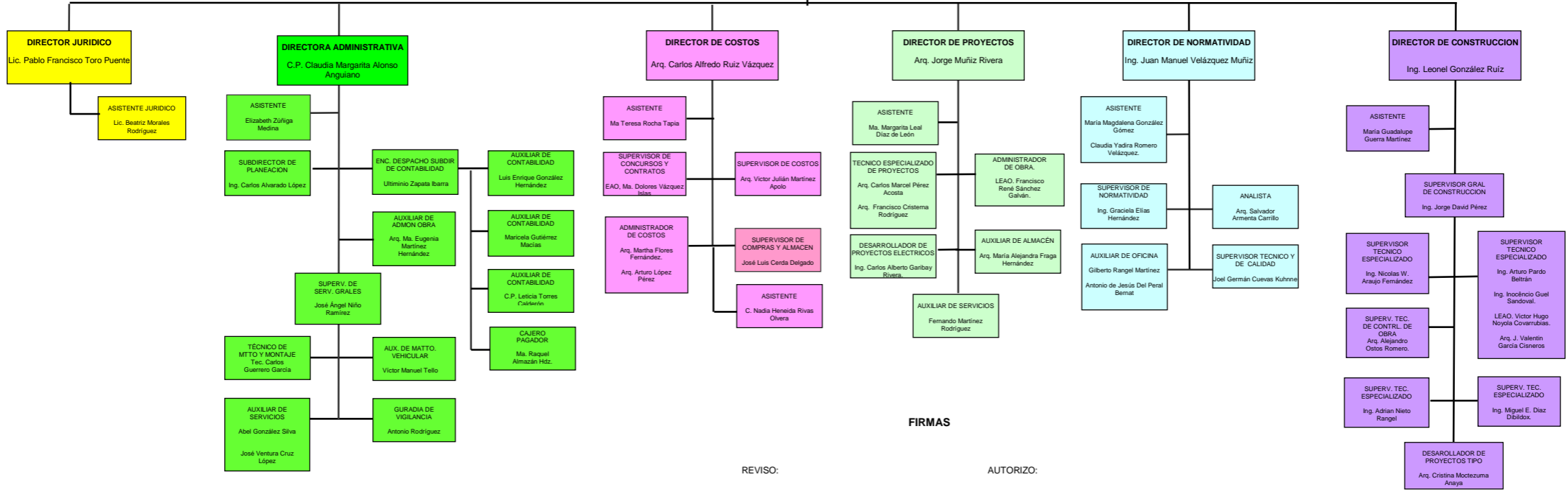

C.P. CLAUDIA M. ALONSO ANGUIANO
DIRECTORA ADMINISTRATIVA

ING. GEORGINA SILVA BARRAGAN
DIRECTORA GENERAL

FECHA DE ACTUALIZACIÓN
31 DE AGOSTO DE 2012

FIRMAS
REVISO: AUTORIZO: